Skoda Scala 1,0 TSI Drive 125 DSG LED SmartLink Rückfk



Ehem. Neupreis*
~~27.699 ,-€~~

Ihre Ersparnis
37 %

Unser Angebotspreis:

17.389 ,-€

Differenzbesteuert gemäß §25a UStG

Fahrzeugnummer 6826

Schnellinformationen

Fahrzeugart	Gebrauchtfahrzeug	Klasse	Scala
Kategorie	Limousine	Hubraum	999 cm³
Erstzulassung	09/2020	Außenfarbe	Silber
Laufleistung	14.250 km	Innenfarbe	Schwarz
Leistung	85 kW (116 PS)	Innenausstattung	Stoff
Kraftstoffart	Benzin		
Getriebe	Automatik		



Verkäufer VW NW / GW
Christian Ebeling
05021 97 62-57
c.ebeling@autohaus-suedring.de



Verkäufer GW
Thomas Bodenstab
05021 97 62-27
max.musstermann@muster.de



Assistent der Geschäftsführung
Konstantin Schlesner
05021 97 62-29
k.schlesner@autohaus-suedring.de



Verkäufer VW Nutzfahrzeuge / GW
Heinrich Holte
05021 97 62-25
H.Holte@Autohaus-suedring.de

Umwelt und Normen

Fahrzeugausstattung

2-Zonen-Klimaautomatik	ABS
Abgedunkelte Scheiben	Allwetterreifen
Ambiente-Beleuchtung	Android Auto
Apple CarPlay	Armlehne
Berganfahrassistent	Bluetooth
Bordcomputer	ESP
Elektr. Fensterheber	Elektr. Seitenspiegel
Elektr. Seitenspiegel anklappbar	Elektr. Wegfahrsperre
Fernlichtassistent	Freisprecheinrichtung
Garantie	Geschwindigkeitsbegrenzer
HU neu	Isofix
Isofix Beifahrersitz	Lederlenkrad
Leichtmetallfelgen	Lichtsensor
Metallic	Multifunktionslenkrad
Nebelscheinwerfer	Nichtraucher-Fahrzeug
Notbremsassistent	Regensensor
Schaltwippen	Scheckheftgepflegt
Servolenkung	Sitzheizung
Spurhalteassistent	Start/Stopp-Automatik
Touchscreen	USB

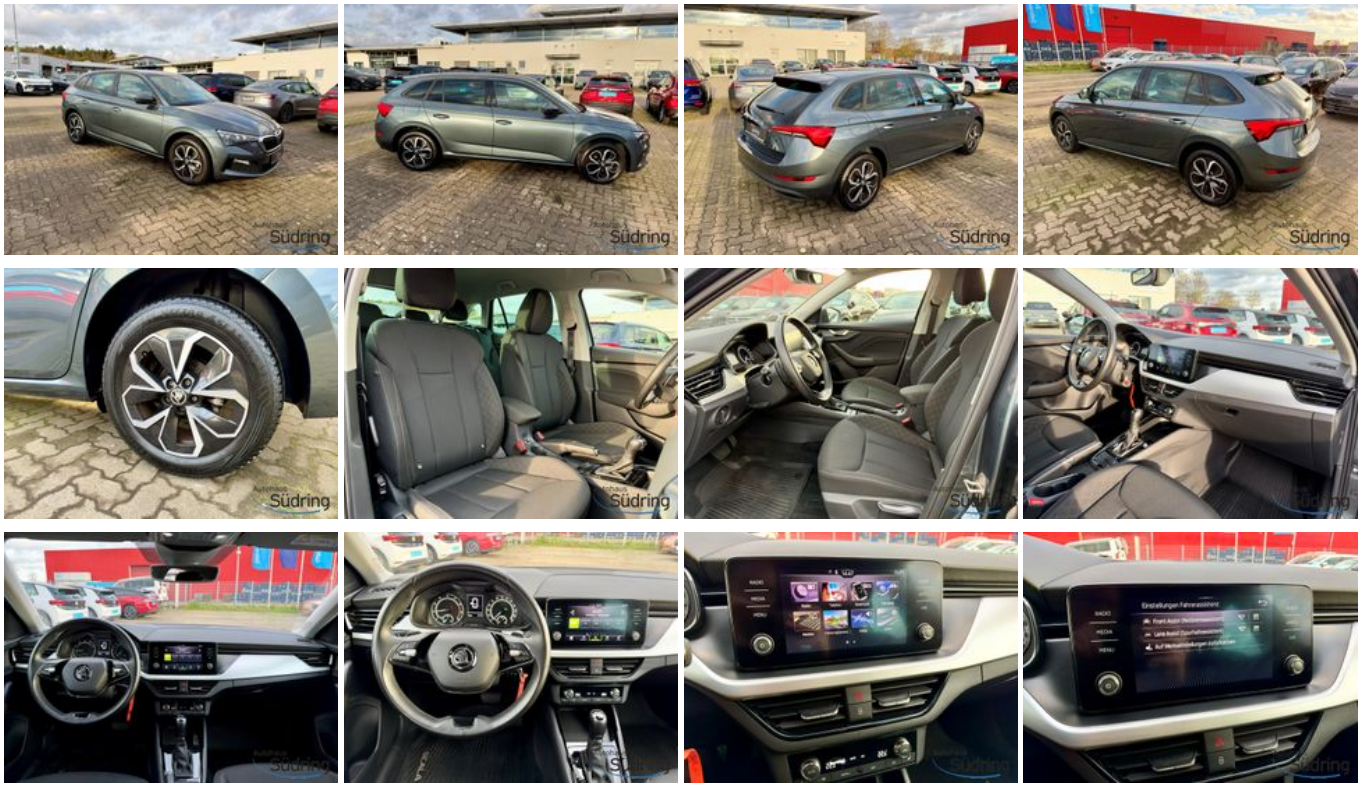

* Ehemaliger Neupreis (Unverbindliche Preisempfehlung des Herstellers am Tag der Erstzulassung)

Weitere Informationen zum Fahrzeug und Finanzierung finden Sie auf unserer Homepage